

CORTE 5-5'
Acot. cm

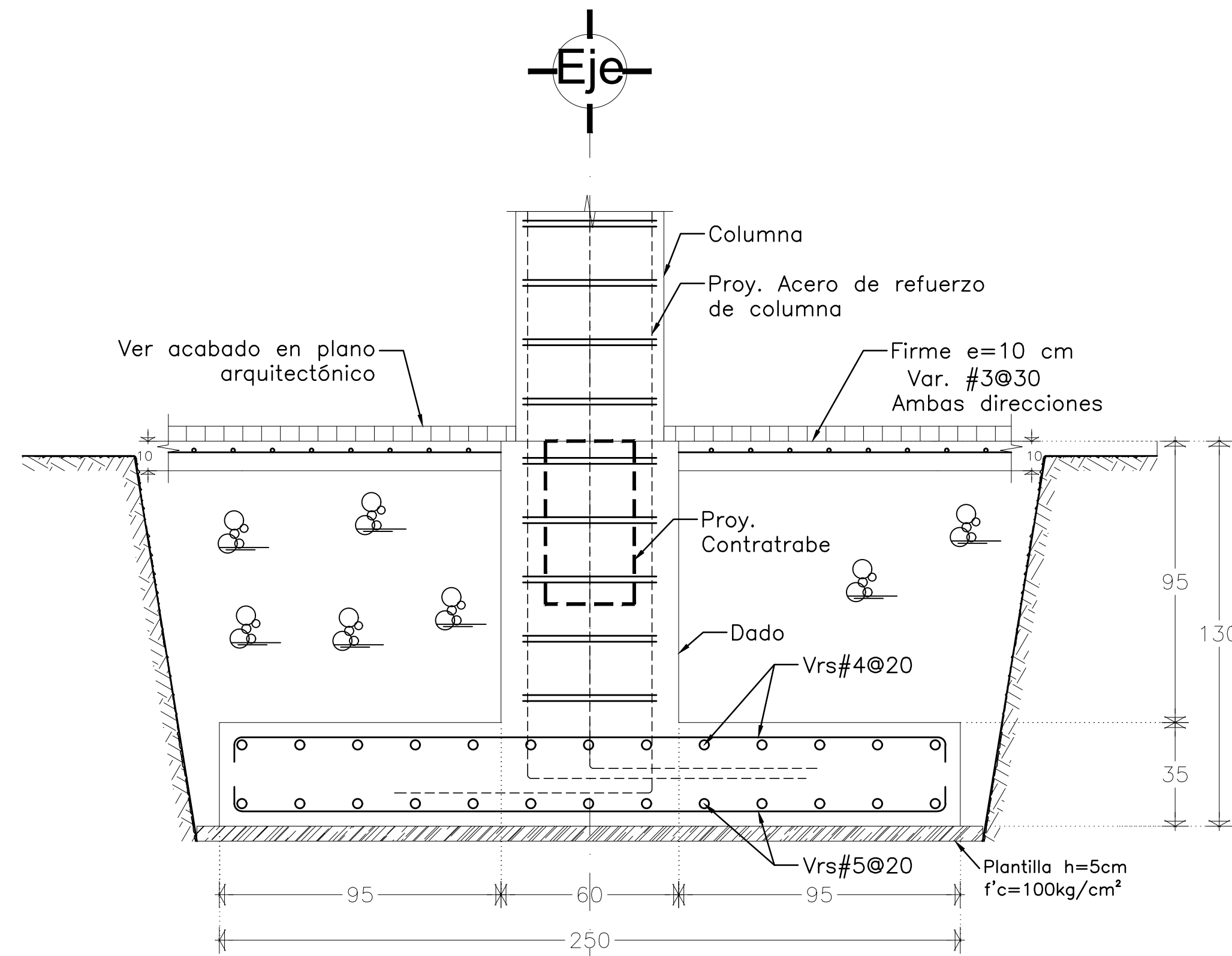

CORTE 6-6'
Acot. cm

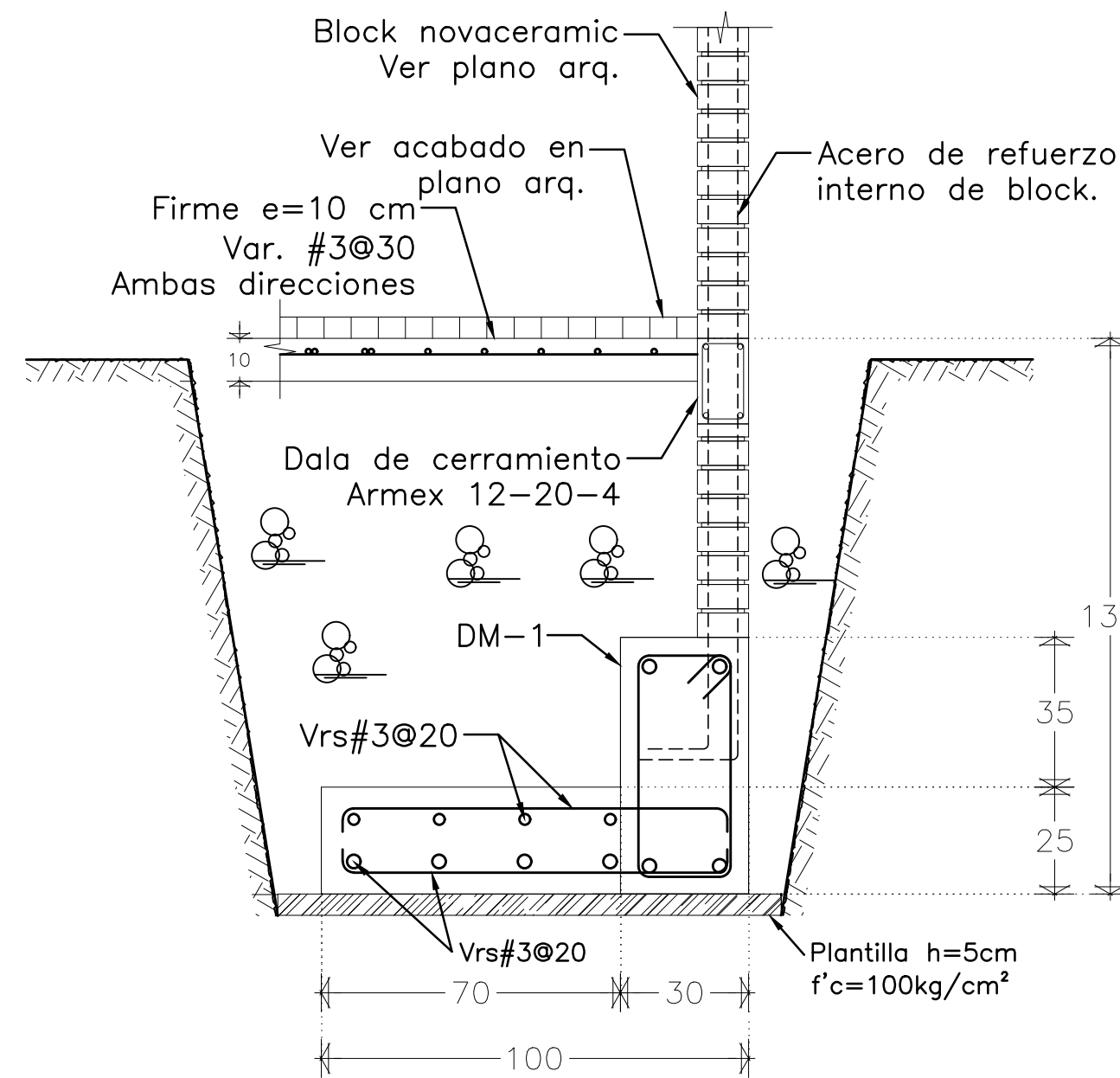

ZC-1
CORTE 7-7'
Acot. cm

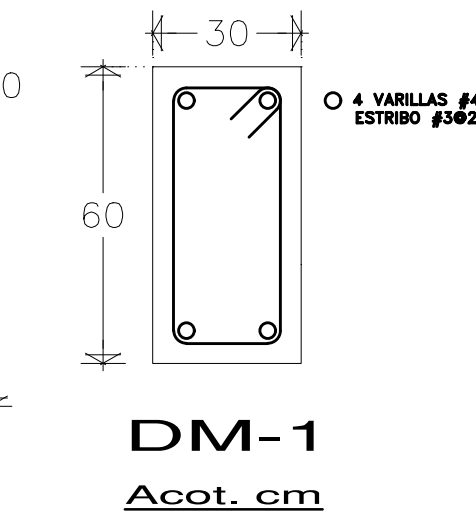

DM-1
Acot. cm

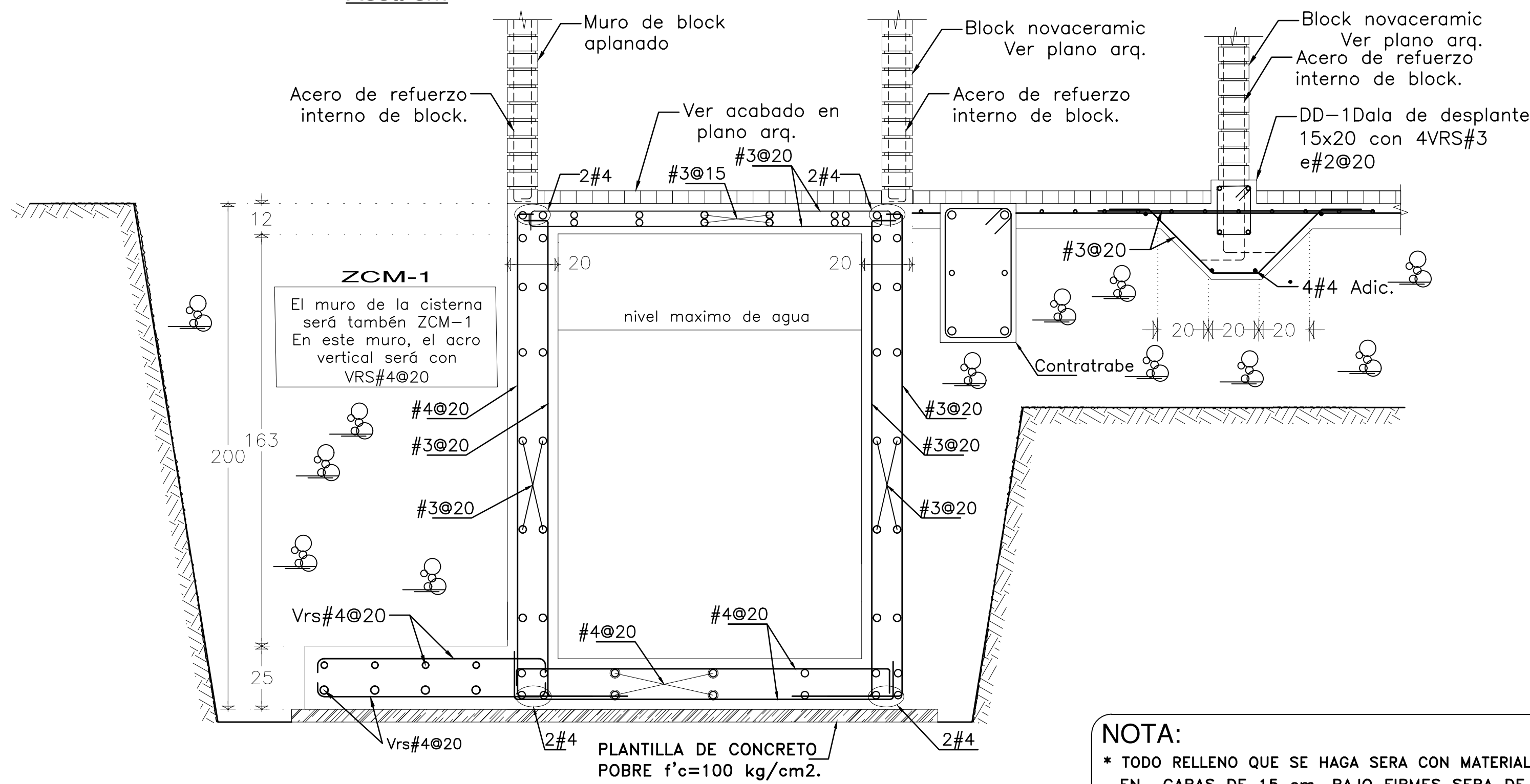

PLANTILLA DE CONCRETO
POBRE f'c=100 kg/cm2.

NOTA:

* TODO RELLENO QUE SE HAGA SERA CON MATERIAL INERTE (TEPETATE) PRODUCTO DE BANCO EN CAPAS DE 15 cm, BAJO FIRMES SERA DE 30 CM IGUAL EN CAPAS COMPACTADO AL 90% DE SU P.V.S.M. DE PRUEBA PROCTOR.

NOTA:

EL CONSTRUCTOR ANTES DE COLAR LOSAS DEBERA CONSULTAR PLANOS DE INSTALACIONES HIDRAULICAS, SANITARIAS Y ELECTRICAS, PARA UBICAR Y DEJAR PASOS EN ESTAS.

NOTA:

TODAS LAS ACOTACIONES, NIVELES,PAÑOS DEBERAN VERIFICARSE EN OBRA, PLANOS ARQUITECTONICOS Y DE TRAZO LOS CUALES RIGEN.

NOTA:

CONSULTE EL PLANO ARQUITECTONICO PARA LOCALIZACION DE CADENAS, CASTILLOS, MUROS Y NIVELES.

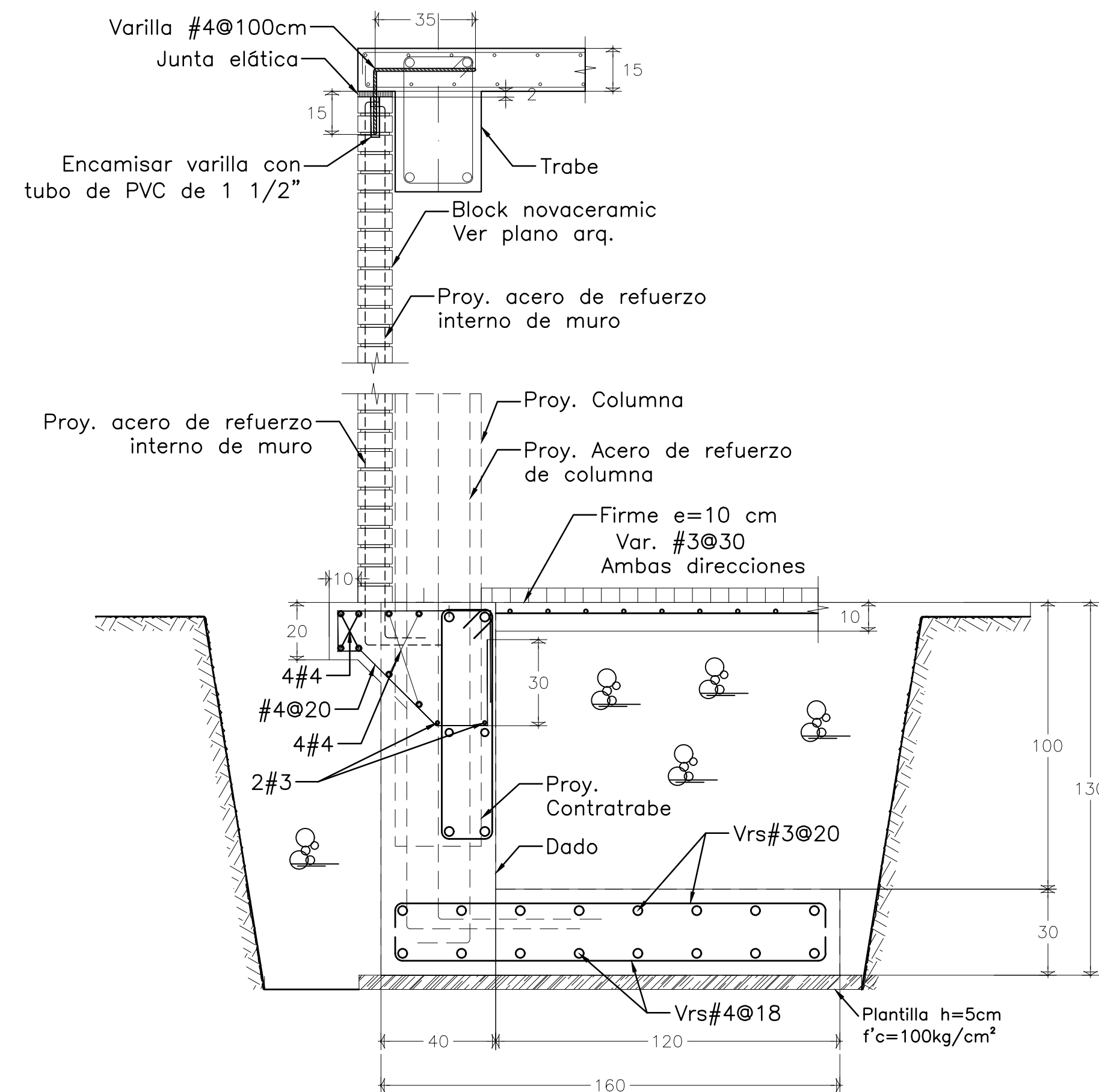

CORTE 10-10'
Acot. cm

DETALLE DE REFUERZO									
#	r	a	b	c	e	f	g	h	i
3	20	20	20	25	25	25	25	25	25
4	25	25	20	25	25	25	25	25	25
5	30	30	25	25	25	25	25	25	25
6	35	30	30	25	25	25	25	25	25
8	50	45	40	35	35	35	35	35	35

DETALLE DE REFUERZO									
#	r	a	b	c	e	f	g	h	i
3	20	20	20	25	25	25	25	25	25
4	25	25	20	25	25	25	25	25	25
5	30	30	25	25	25	25	25	25	25
6	35	30	30	25	25	25	25	25	25
8	50	45	40	35	35	35	35	35	35

Fundación HOGARES NODO TALLER

NOTAS GENERALES

NIVELES EN METROS REFERIDOS AL BANCO DE NIVEL +0.00
NO SE MEDIRAN COTAS A ESCALA DE ESTE PLANO
LAS COTAS SON A PAÑOS DE ACABADOS (VER DETALLES DE ALUMBRERA)
ESTE PLANO DEBERA VERIFICARSE CON LOS CORRESPONDIENTES DE ESTRUCTURA E INSTALACIONES CUALQUIER DISCREPANCIA DEBERA CONSULTARSE CON EL PROYECTISTA
EL CONTRATISTA RECTIFICARA EN EL LUGAR DE LA OBRA LAS DIMENSIONES Y NIVELES INDICADOS EN ESTE PLANO, ANTES DE EJECUTAR CUALQUIER TRABAJO, DEBENDO SOMETER A LA DIRECCION DE LA OBRA CUALQUIER DIFERENCIA QUE SURTIERE, ASI COMO LA INTERPRETACION QUE DEL PROPIO CONTRATISTA A ESTE DIBUJO.
TODOS LOS ACABADOS, ESPECIFICACIONES Y DETALLES SEMAÑADOS EN ESTE PLANO DEBERAN EJECUTARSE DE ACUERDO A LAS ESPECIFICACIONES CORRESPONDIENTES.

CLAVES Y SIMBOLOS

N.P.T. NIVEL PISO TERMINADO
N.S.L. NIVEL SUPERIOR DE LOSA
N.A. NIVEL DE ANTERECHO
N.L.B.L. NIVEL LECHO BAJO DE LOSA
N.L.B.T. NIVEL LECHO BAJO DE TRABE
N.L.A.T. NIVEL LECHO ALTO DE TRABE
N.L.B.P. NIVEL LECHO BAJO DE PLAFON
N.L.B.C. NIVEL LECHO BAJO DE CERRAMIENTO
N.C.P. NIVEL CORONAMIENTO PRETIL
N.C.M. NIVEL CORONAMIENTO MURO
N.S.V. NIVEL SUPERIOR DE VIGA
N.L.B.V. NIVEL LECHO BAJO DE VIGA
N.L.A.V. NIVEL LECHO ALTO DE VIGA
H.P. ALTURA DE PLAFON DE PISO TERMINADO
NIVEL INDICADO EN PLANTA
NIVEL INDICADO EN ALZADO O CORTE
CAMBIO DE NIVEL EN PISO
MURO DE CONCRETO

CROQUIS DE LOCALIZACION

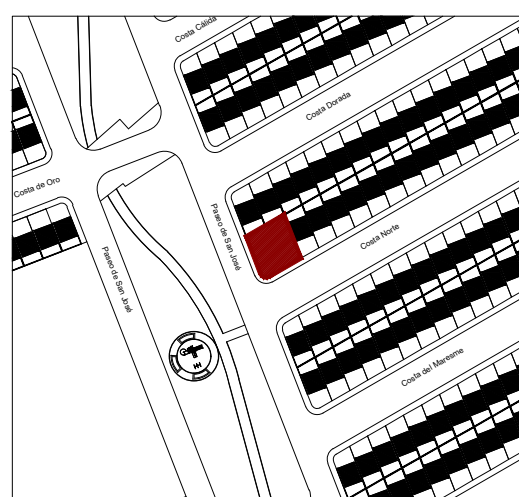

NOTAS GENERALES

Superficie del predio: 246.73 m²
Planta Baja: 151.48 m²
Primer Nivel: 142.32 m²
Acotación: 85.96 m²

REVISIONES

REVISION	CONCEPTO	FECHA
1	DISEÑO ESTRUCTURAL	
2	DESARROLLO DE DISEÑO	
3	PROYECTO EJECUTIVO	

Nombre del Proyecto:

Rediseño y ampliación del Centro Comunitario de Parajes de San José, en Ciudad Juárez, Chihuahua

32575 Cd Juárez, Chihuahua, México

Propietario:

Director de Proyecto:

Clave:

CCPSJ-EST-03

Contenido:

Estructura
Centro Comunitario de Parajes de San José

REVISOR:

ESCALA: Indicada

DIBUJO:

NODO TALLER FECHA: